



**ACTA DE ENTREGA RECEPCIÓN
DE OBRAS POR CONTRATO
No. MCP-R33/2017-019**

EN LA LOCALIDAD DE **XALPANTZINGO** DEL MUNICIPIO DE **CUETZALAN DEL PROGRESO** DEL ESTADO DE PUEBLA, SIENDO LAS **08:00** HORAS DEL DÍA **16** DEL MES DE **JUNIO** DE **2017**, SE LEVANTA EL ACTA DE ENTREGA RECEPCIÓN DE LOS TRABAJOS CORRESPONDIENTES A:

NOMBRE DE LA OBRA: CONSTRUCCIÓN DE TECHADO METALICO EN LA LOCALIDAD DE XALPANTZINGO, CUETZALAN DEL PROGRESO PUEBLA	
NO. DE OBRA: R33/2017-019	ACUERDO DEL COMITÉ MUNICIPAL DE OBRAS PÚBLICAS Y SERVICIOS RELACIONADOS: RAMO 33 FORTAMUN OPERADO
OFICIO DE ASIGNACIÓN: OBPU-019/2017	MONTO AUTORIZADO: \$ 887,886.99
MONTO ASIGNADO: \$ 887,886.99	
FONDO: FORTAMUN 2017	PERIODO DE CONTRATO
EJERCICIO: 2017	FECHA DE INICIO: 12 DE ABRIL DE 2017 FECHA DE TÉRMINO: 09 DE AGOSTO 2017
<p align="center">POR EL AYUNTAMIENTO</p> <p align="center"></p> <hr/> <p align="center">ING. TOMÁS SEVERIANO CHICO</p> <p align="center">DIRECTOR DE OBRAS PÚBLICAS</p>	<p align="center">POR EL CONTRATISTA</p> <p align="center"></p> <hr/> <p align="center">C. NORMA RAMIRO SALAZAR</p>



**ACTA DE ENTREGA RECEPCIÓN
DE OBRAS POR CONTRATO
No. MCP-R33/2017-019**

IMPORTE AUTORIZADO: \$ 887,886.99. con I.V.A., (OCHOCIENTOS OCHENTA Y SIETE MIL OCHOCIENTOS OCHENTA Y SEIS PESOS 99/100 M.N)

Convenio modificatorio: N/A

Fecha real inicio: 12 DE ABRIL DE 2017

Fecha real de término: 16 DE JUNIO DE 2017

Convenio modificatorio _____ a _____

Relación de estimaciones de conceptos de trabajo ejecutados

Pendientes de autorización _____

LA DIRECCIÓN DE OBRAS PÚBLICAS DECLARA QUE ENTREGA LOS PLANOS ACTUALIZADOS DEL PROYECTO EJECUTADO:

**RAMO 33
FORTAMUN
OPERADO**

MANUALES DE OPERACIÓN:

Clave ó No.	Conceptos de Trabajo	Unidad de Medida	Cantidad ó Volumen	Precios Costo Directo \$
1.1	PRELIMINARES			
LIM002	LIMPIA, TRAZO Y NIVELACION PARA DESPLANTE DE EDIFICIO. INCLUYE LOCALIZACION DE EJES, COTAS, NIVELES, EQUIPO, HERRAMIENTA Y MANO DE OBRA.	M2	512.00	\$6.56
COR003	CORTE CON SIERRA EN BANQUETA DE CONCRETO (5.0 CM. DE PROFUNDIDAD)	M	8.80	\$12.12
DEM009	DEMOLICION A MANO DE CONCRETO SIMPLE EN FIRMES, PISOS Y BANQUETAS.	M3	0.34	\$268.65
ACA014-1	ACARREO HORIZONTAL SIN PENDIENTE, DE TIERRA, ARENA, GRAVA, CASCAJO, MATERIAL SOBRANTE DE LA EXCAVACION, ETC., EN CARRETILLA DE 3.5 FT3, A LA PRIMERA ESTACION 20.00M. INCLUYE CARGA Y DESCARGA DEL MATERIAL.	M3	0.50	\$24.18
1.2	ALBAÑILERIA			
EXCAVMANUA	EXCAVACION A MANO EN CEPAS, ZONA B, TIPO II, EN SECO, MEDIDO EN BANCO, INCLUYE AFIAFINE, TRASPALOS DESPOSITANDO EL MATERIAL A BORDE DE CEPAS, DE 0.00 A 2.00 MTS. DE PROFUNDIDAD.	M3	12.86	\$80.60

**ACTA DE ENTREGA RECEPCIÓN
DE OBRAS POR CONTRATO
No. MCP-R33/2017-019**

EXCA019	EXCAVACION A MANO EN ROCA FIJA EN ZANJA DE 0.00 A 2.00 M. CON CUÑA Y MARRO. PARA DESPLANTE DE ESTRUCTURAS.	M3	30.00	\$442.49
RELL009	RELLENO ENZANJAS COMPACTADO AL 85 % PROCTOR CON COMPACTADOR VIBRATORIO EN CAPAS DE 20 CM. MATERIAL PRODUCTO DE LA EXCAVACION, PRESENTANDO LA PRUEBA DE CONTROL DE CALIDAD DE LA COMPACTACION.	M3	19.20	\$24.18
ACA014-1	ACARREO HORIZONTAL SIN PENDIENTE, DE TIERRA, ARENA, GRAVA, CASCAJO, MATERIAL SOBRENTE DE LA EXCAVACION, ETC..EN CARRETILLA DE 3.5 FT3, A LA PRIMERA ESTACION 20.00M. INCLUYE CARGA Y DESCARGA DEL MATERIAL.	M3	23.66	\$24.18
PLAN021	PLANTILLA DE CONCRETO SIMPLE F'C=100KG/CM2 DE 6 CM. DE ESPESOR, CON AGREGADO MÁXIMO DE 19 MM. INCLUYE: MATERIALES, FABRICACIÓN DEL CONCRETO, ACARREOS, EQUIPO, HERRAMIENTA, MANO DE OBRA Y DESPERDICIOS.	M2	18.00	\$104.46
CON007	CONCRETO HECHO EN OBRA RESISTENCIA NORMAL VACIADO CON CARRETILLA Y BOTES F'C=250KG/CM2 REVENIMIENTO DE 10 CM AGREGADO MAXIMO 3/4" EN CIMENTACION. INCLUYE: ELABORACIÓN, CURADO Y VACIADO.	M3	10.37	\$1,789.57
ACE017	SUMINISTRO, HABILITADO, ARMADO Y COLOCADO DE ACERO DE REFUERZO EN ESTRUCTURA RESISTENCIA NOMINAL FY=4200 KG/CM2 No. 2 DIÁMETRO 1/4"	KG	80.72	\$21.09
ACE019	SUMINISTRO, HABILITADO, ARMADO Y COLOCADO DE ACERO DE REFUERZO EN ESTRUCTURA RESISTENCIA NOMINAL FY=4200 KG/CM2 No. 3 DIAMETRO 3/8"	KG	80.64	\$19.61
ACE021	SUMINISTRO, HABILITADO, ARMADO Y COLOCADO DE ACERO DE REFUERZO EN ESTRUCTURA RESISTENCIA NOMINAL FY=4200 KG/CM2 DEL No. 4 Y 5 DIÁMETRO 1/2" Y 5/8"	KG	718.07	\$19.61
CIMB007	CIMBRA APARENTE EN COLUMNAS DE SECCION CIRCULAR CON SONOTUBO 40 CM. DE DIAMETRO	M2	40.21	\$238.28
CIMB002	CIMBRADO Y DESCIMBRADO COMUN EN ZAPATAS AISLADAS DE CIMENTACION	M2	28.80	\$194.93
31222	PISO DE CONCRETO F'C=150 KG/M2 DE 10 CMS. DE ESPESOR ACABADO RUGOSO ANTIDERRAPANTE	M2	45.78	\$235.97
PINT022	SUMINISTRO Y APLICACIÓN DE PINTURA VINILICA VINIMEX LAVABLE SOBRE MUROS, PLAFONES, TRABES, ZOCLOS Y COLUMNAS INCLUYE: PREPARACION DE LA SUPERFICIE, REBABEO Y PLASTE NECESARIO, CON UNA MANO DE SELLADOR Y DOS MANOS DE PINTURA	M2	40.21	\$55.97
1.3	TECHADO			
21026	COLOCACIÓN Y MONTAJE DE PERFIL MONTEN P/ESTRUCTURA DE CUBIERTA, INCLUYE SOLDADURA, PRIMARIO, FLETE Y MANIOBRA	KG	1,292.00	\$10.72
45087	SUM. DE ESTRUCTURA METALICA DE ACERO, C/PLACAS PERFILES A-36 PERFILES CF C/UN F'Y=3515 KG/CM2. Y ELECTRODOS P/SOLD E-7080 C/LAS DIMENSIONES ESPECIF. QUE MARCAN LOS PLANOS ESTRUCTURALES DE CAPF CENOM-1.M-2.F-1.F-2.E-2.Y NORMAS DE CONSTRUCCION E INSTALACIONES DEL LIBRO N.º 3 CAPFCE RESPETANDO DIMENSIONES Y ESPESOR DE PERFILES, ANCLAS, LARGUEROS, TENSORES P/CONTRAFLAMBEO EYC INCL ANCLAS, TORNILLOS DE DIFERENTES DIAMETROS CON RONDANAS Y TUERCOS, SOLDADURA EN CORDON CORDON CORRIDO DOBLE AMBOS LADOS, PINTURA ESMALTE ANTICORROSIVO ALKIDALCO A 2 MANOS, MATERIAL NECESARIO PARA SU COLOCACION, FLETE, MANIOBRAS DE TALLER A LA OBRA Y GASTOS DETALLER. NOTA: LAS DENOMINACIONES Y CARACTERISTICAS DE PERFILES INDICADOS EN LOS PLANOS CORRESPONDEN A LAS ESPECIF. EN EL MANUAL DE CONSTRUCCION EN ACERO "UNICA" TODAS LAS SOLDADURAS SE HARAN POR SOLDADORES CALIFICADOS Y EL FABRICANTE DE LA ESTRUCTURA DEBERA PRESENTAR LOS PLANOS DEFINITIVOS A ESTA DEPENDENCIA PARA SU APROBACION.	KG	2,673.14	\$33.92

**RAMO 33
FORTAMUN
OPERADO**

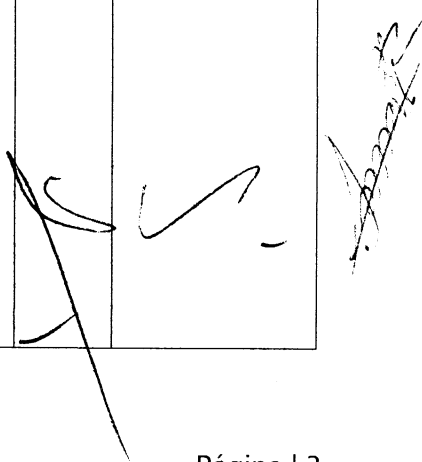



**ACTA DE ENTREGA RECEPCIÓN
DE OBRAS POR CONTRATO
No. MCP-R33/2017-019**

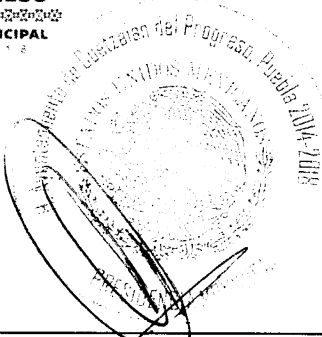

POR EL AYUNTAMIENTO

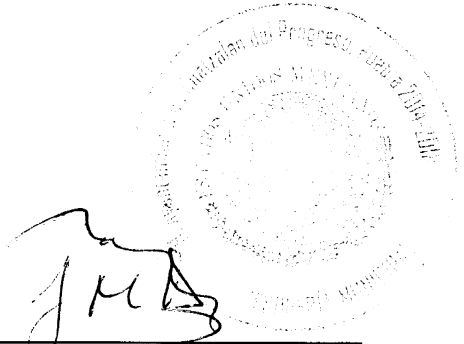

C. OSCAR PAULA CRUZ
PRESIDENTE MUNICIPAL CONSTITUCIONAL

L.I. JUAN MACIAS APARICIO
TESORERO MUNICIPAL

TS

ING. TOMÁS SEVERIANO CHICO
DIRECTOR DE OBRAS PÚBLICAS

CONTRATISTA

[Signature]

C. NORMA RAMIRO SALAZAR

**RAMO 33
FORTAMUN
OPERADO**

CONTRALORÍA MUNICIPAL



C. NABOR REYES TIRADO



**ACTA DE ENTREGA RECEPCIÓN
DE OBRAS POR CONTRATO
No. MCP-R33/2017-019**

POR EL COMITE

C. RICARDO AGUILAR HERNANDEZ
PRESIDENTE DE COMITE

C. OVENCIA ORTIZ ORTIZ
SECRETARIO DE COMITE

C. OCOTLAN PEREZ SEMO
TESORERO DEL COMITE

C. LUCIA LOPEZ ARROYO
VOCAL DE CONTROL

**RAMO 33
FORTAMUN
OPERADO**



INSTITUTO FEDERAL ELECTORAL
REGISTRO FEDERAL DE ELECTORES
CREDENCIAL PARA VOTAR

NOMBRE
 AGUILAR
 HERNANDEZ
 RICARDO

EDAD 57
 SEXO H

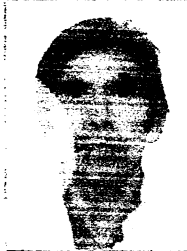

DOMICILIO
 TAXIPEHUATL SN
 LOC TAXIPEHUATL 73568
 CUETZALAN DEL PROGRESO ,PUE.

FOLIO 0000079516752 AÑO DE REGISTRO 1993 01

CLAVE DE ELECTOR AGHRR53020821H40

CURP AUHR530208HPLGRC06

ESTADO 21 MUNICIPIO 044

LOCALIDAD 0021 SECCION 0357

ELECCION 2010 VIGENCIA HASTA 2020

[Signature]
 FIRMA

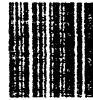

ESTE DOCUMENTO ES INTRANSFERIBLE.
 NO ES VALIDO SI PRESENTA TACHA-
 DURAS O ENMIENDAS.

EL TITULAR ESTA DELIGADO A NOTI-
 FICAR EL CAMBIO DE DOMICILIO EN
 LOS 30 DIAS SIGUIENTES A QUE ESTE
 OCURRA.

[Signature]
 EDUARDO JACOBO MOLINA
 SECRETARIO EJECUTIVO DEL
 INSTITUTO FEDERAL ELECTORAL

79690952020357075606967

ELECCIONES FEDERALES

LOCALES Y EXTRAORDINARIAS



INSTITUTO FEDERAL ELECTORAL
REGISTRO FEDERAL DE ELECTORES
CREDENCIAL PARA VOTAR

NOMBRE
 ORTIZ
 OVENCIA

EDAD 31
 SEXO M

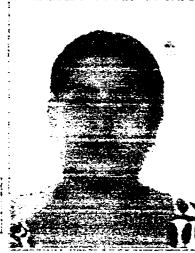

DOMICILIO
 SECC 4TA S/N
 LOC XALPANCINGO 73560
 CUETZALAN DEL PROGRESO ,PUE.

FOLIO 0000142712123 AÑO DE REGISTRO 2001 01

CLAVE DE ELECTOR OROROV78122820M700

CLUP-OHQ0781228MOCRRV00

ESTADO 21 MUNICIPIO 044

LOCALIDAD 0031 SECCION 0357

EMISIÓN 2010 VIGENCIA HASTA 2020

FIRMA

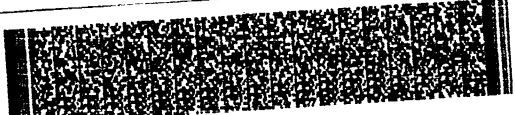
ESTE DOCUMENTO ES INTRANSFERIBLE.
 NO ES VALIDO SI PRESENTA TACHADURAS O ENMIENDADURAS.

EL TITULAR ESTA OBLIGADO A NOTIFICAR EL CAMBIO DE DOMICILIO EN LOS 30 DIAS SIGUIENTES A QUE ESTE OCURRA.

 EDUARDO JACOBO MOLINA
 SECRETARIO EJECUTIVO DEL
 INSTITUTO FEDERAL ELECTORAL

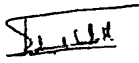

ELECCIONES FEDERALES

LOCALES Y EXTRAORDINARIAS



INSTITUTO FEDERAL ELECTORAL
REGISTRO FEDERAL DE ELECTORES
CREDENCIAL PARA VOTAR

NOMBRE
 LOPEZ
 ARROYO
 LUCIA
 DOMICILIO
 C 5 DE MAYO 203
 LOC XALPANTZINGO 73560
 CUETZALAN DEL PROGRESO ,PUE.
 FOLIO 1321042501749 AÑO DE REGISTRO 2013
 CLAVE DE ELECTOR LPARLC94111121M800
 CURP LOAL941111MPLPRC00
 ESTADO 21 MUNICIPIO 044
 LOCALIDAD 0031 SECCION 0357
 E.M.S.C.N. 2013 VIGENCIA HASTA 2023

EDAD 18
 SEXO M



[Signature]
 F.P.V.A.



ESTE DOCUMENTO ES INTRANSFERIBLE.
 NO ES VALIDO SI PRESENTA TACHADURAS O ENMIENDADURAS
 EL TITULAR ESTA OBLIGADO A NOTIFICAR EL CAMBIO DE DOMICILIO EN LOS 90 DIAS SIGUIENTES A QUE ESTE OCURRA.

[Signature]
 EDUARDO JACORO ALZINA
 SECRETARIO EJECUTIVO DEL
 INSTITUTO FEDERAL ELECTORAL

[Signature]

ELECCIONES FEDERALES LOCALS Y EXTRAORDINARIAS

--	--